



“Uno debe ser leal con la gente que le dio el voto, las necesidades de la gente están por sobre los partidos”.

EVELYN MORA, concejala de Padre Las Casas.

CARLOS VALVERDE

MUNICIPALIDAD DE VICTORIA

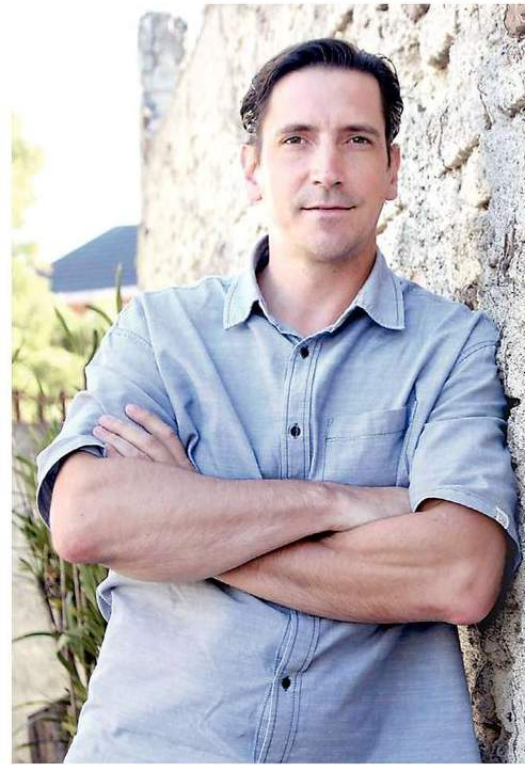

E

ENTREVISTA. DANIEL SCHMIDT, presidente Corporaaucañía:

“Unos pocos violentos buscan invalidar la consulta, y eso este Gobierno no lo debe permitir”



COMUNIDAD DE VICTORIA

Victoria implementa una serie de iniciativas para la comunidad

● En el marco de la alianza público privada que ha impulsado el municipio de Victoria para implementar una serie de iniciativas para la comunidad, el Programa Municipal Sin Barreras, estableció una alianza con la empresa Rosen, para desarrollar tres cursos de capacitación; Técnicas de Ventas, Apoyo Administrativo y Lengua de Señas, siendo este último uno de los más demandado. **CS**

Destacado victoriense es reconocido en el Día del Comercio

● En el Día Nacional del Comercio, el alcalde de Victoria, Javier Jaramillo, entregó un reconocimiento a José Sanhueza García, de 86 años, quien mantiene su almacén de Calle Pisagua, abierto hace ya 45 años. “Cómo no reconocer a través de don José y a los otros ‘josés’ que tenemos en nuestra ciudad de Victoria, que todos los días se levantan a comercializar sus productos y, como nos decía, él busca que todos tengamos una manera correcta, responsable y cariñosa de atender por parte de los usuarios y por parte de los comerciantes”, señaló el alcalde Jaramillo, quien agregó que “por eso quisimos reconocer a don José Sanhueza por su destacada vida comercial en nuestra comuna”. **CS**

En la UC Temuco se lanza mañana el concurso Jump Chile

● Con más de 10 años formado el ecosistema de emprendimiento universitario en el país, el concurso Jump Chile que impulsa el Centro de Innovación UC Anacleto Angeli, que cuenta con más de 25 mil emprendedores asociados que han levantado inversión sobre los USD\$ 4,5 millones, abrirá mañana lunes en la Universidad Católica de Temuco, centro de operaciones en la Región, su convocatoria regional para el año 2019. Más información en el sitio www.jumpchile.com, donde se encuentran las bases del concurso. **CS**

EL PRESIDENTE DE CORPORAUCAÑÍA SEÑALÓ QUE SE TRATARÁ DIRECTAMENTE EL CONFLICTO EN ENELA PORQUE ES UNA PROBLEMÁTICA QUE TIENE DETENIDA LA AGENDA PRODUCTIVA.

Andrea Arias Vega
andrea.arias@australtemuco.cl

Hay “desazón” en los actores del mundo privado y de la academia que forman parte de Corporaaucañía. Así lo manifiesta el presidente de la corporación, Daniel Schmidt, a 17 días de una nueva versión de Enela, evento que este año, por primera vez, tendrá como foco el conflicto.

— Por qué nunca habían tratado el conflicto directamente?

— Siempre se tocaba de manera tangencial, pero hoy decidimos hacerlo de manera central porque es el tema que nos ha tenido detenidos en la agenda productiva durante mucho tiempo.

— Desde cuando está detenida esta agenda y cómo ha sido su devenir?

— La agenda productiva está detenida desde que dejó de existir inversión extranjera en la Región. La última gran inversión fue la planta de la CCU que ni siquiera fue extranjera. Tenemos una Región que hoy está ahuyentando al capital más que atraerlo y eso ocurre porque la agenda se la llevan los grupos violentistas.

— En qué estado está la violencia rural?

— La hemos naturalizado y se ha transformado en algo cotidiano. Hoy los pequeños contratistas forestales, transportistas y el comercio se enfrentan a la ausencia del Estado de Derecho y eso es fuerte, porque si

“

Tenemos una región que hoy está ahuyentando al capital, más que atraerlo, y eso ocurre porque la agenda se la llevan los grupos violentistas”.

“

Es efectivo que la Región hoy tiene más recursos que las otras, pero a la fecha llevamos un porcentaje de inversión que no supera el 15% del Fndr, lo que genera preocupación”.

“

Esta consulta no nace de un sombrero de mago, se construye a partir de los resultados de la mesa que lideró el obispo Vargas y de las encuestas que ha realizado la Fundación Aitue”.

17 versión

de Enela que organiza Corporaaucañía se realizará el próximo jueves 27 de junio en el Dreams.

no hay seguridad, difícilmente vas a participar de una licitación. Como Corporaaucañía creemos que es muy necesario que entre todos le ganemos a esa agenda violenta que ha ganado mucho terreno en el último tiempo.

— ¿Se ha empoderado más con este Gobierno?

— Creo que el caso Catrillanca fue un detonante fuerte del reposicionamiento de la agenda violenta.

— ¿Cómo evalúan lo que ha ocurrido con la consulta indígena?

— Lo que está ocurriendo con la Consulta Indígena es una réplica en pequeño de lo que ocurre con la agenda regional. Se instala una consulta, muy necesaria por lo demás, que llevamos como Región solicitando desde hace mucho tiempo para empoderar al pueblo mapuche, si ni siquiera es idea de este Gobierno.

— Quienes la rechazan argumentan que ellos no la han pedido...

— Lo que ocurre es que unos pocos violentos buscan invalidar la consulta, y eso este Gobierno no lo debe permitir. Debería empujar con fuerza este acto republicano, invertir los recursos y tomar todas las acciones que sean necesarias. Esta consulta no nace de un som-

Invitados a Enela

● Con el slogan “La Araucanía de Todos”, la décimo séptima versión de Enela se realizará el 27 de junio en el Dreams de Temuco, oportunidad en que por primera vez se tratará directamente el conflicto. En el panel “La Araucanía de Todos” expondrán Jaime Quintana, presidente del Senado; Alfredo Moreno, ministro de Desarrollo Social; Isolda Reuque, integrante de la Comisión Asesora Presidencial Araucanía; Luciano Rivas, presidente Multigremial, y Andrés Antivil, director Corporación Lonko Kilapang e integrante del Comité Asesor Presidencial COP 25. En el panel “Panorama Chile” estará Francisco Covarrubias, decano de la Facultad de Artes Liberales de la Universidad Adolfo Ibáñez; Sebastián Sichel, vicepresidente ejecutivo de Corfo; y Carolina Schmidt, ministra de Medio Ambiente. Por último, en el panel “Gestión Empresarial y Social de Avanzada” participarán Pedro Arellano, arquitecto y director de 3xi; Pablo Tokos, gerente general Cztokosova; Isabel Loncomil, cofundadora Lirmi SPA Chile, y Ximena Casarejos, directora ejecutiva Fundación Teletón.

brero de mago, se construye a partir de los resultados de la mesa que lideró el obispo Vargas y de las encuestas que ha realizado la Fundación Aitue.

— ¿Qué pasa si termina siendo rechazada?

— Sería un tremendo golpe para la Región y para el pueblo mapuche. Sería echar por tierra lo que se viene solicitando desde las comunidades, quienes desean tener las mismas oportunidades para emprender.

— ¿Están conformes con el ritmo del Plan Impulso?

— Vemos el plan como una apuesta positiva para la Región, pero eso tiene que materializarse y no quedar en un listado de proyectos. En todo caso, después de la Cuenta Pública del Presidente Piñera hay una suer-

te de decepción porque vemos con desazón cómo las iniciativas de inversión de interés público se concentran en la zona central en desmedro de La Araucanía y de todas las regiones.

— ¿Hay preocupación respecto de la inversión regional hasta el minuto?

— Es efectivo que la Región hoy tiene más recursos que las otras, pero a la fecha llevamos un porcentaje de inversión que no supera el 15% del Fndr, incluido el adicional, lo que genera preocupación porque vemos con escepticismo que esos recursos sean efectivamente invertidos. Para poner al día La Araucanía respecto de su rezago de 20 años necesitamos no un poco más de recursos, sino saltos cuantitativos. **CS**